

部品名称

取付方法

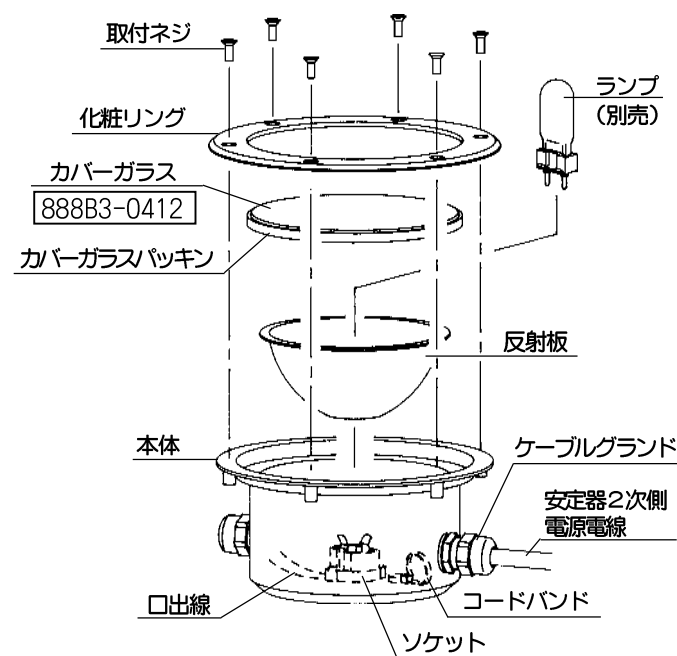

1. 工事に取掛かる前に器具を左図のように分離してください。分離の際、取付ネジなど部品を紛失しないようご注意ください。また、電源が切れているかを確認してください。
2. 左下図の器具寸法図を参考に埋込穴を確保してください。
3. 配管からの安定器2次側電源電線を左図ケーブルグランド部セット方法により、電源電線をキャップに差し込み、結線しやすい本体内部まで引き込みます。
4. 安定器2次側電源電線と口出線を結線してください。電源電線保護のために同梱の保護チューブを必ず電線にかぶせてご使用ください。(別説明書参照)必ずD種接地工事(第3種接地工事)を行なってください。  
 ・電線や結線部はコードバンドで確実に固定し、ランプに触れないように離して配線してください。
5. ケーブルグランドのキャップを確実に締め付けてください。キャップの締め付けがゆるいと浸水の原因となりますので確実に締め付けてください。締め付け後、電源電線を引っ張り、電源電線が確実に固定されているか必ず確認してください。  
 ※指定以外の電源電線は使用しないでください。浸水の原因となります。  
 ※キャップ締め時、ケーブルグランドが共廻りする場合は外ナットを増し締めしてください。
6. 本体を本体底より117mmのところまで埋め込んでください。
7. 反射板を本体にセットし、ランプ(別売)をソケットに確実にセットします。器具に表示されている種類およびワット数のランプをご使用ください。
8. カバーガラス、化粧リングを本体にセットし、取付ネジで固定してください。  
 ※化粧リング取付の際は、必ず別紙「化粧リングセット方法」をご参照ください。

部品を購入の際は □ 内の部品番号でお問い合わせください。

■ ケーブルグランド部セット方法

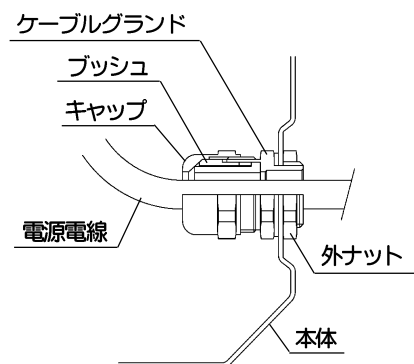

■ 器具寸法図

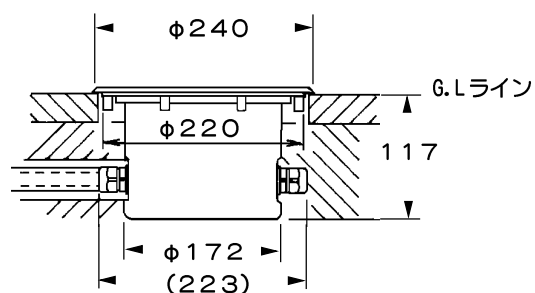

施工時のご注意

- ・電源電線は必ず外径φ9.4mm(0.75mm<sup>2</sup>)、φ10.5mm(1.25mm<sup>2</sup>)、φ11.5mm(2.0mm<sup>2</sup>)、φ13mm(3.5mm<sup>2</sup>)クロロレンキャブタイヤケーブル(2PNCT, 3心)をご使用ください。
- ・温度の高くなる場所や常時水没する場所にはご使用にならないでください。故障や浸水の原因となります。
- ・本体の上端面がG.Lライン(最終仕上面)より下がらないように施工してください。
- ・照射方向前面は照射物から1.0m以上離してご使用ください。
- ・カバーガラス交換の際、カバーガラスパッキンは保管しておいてください。メンテナンスガラスにカバーガラスパッキンは付いておりません。
- ・送り配線を行わない場合は、片方のケーブルグランドに、付属のゴム栓をセットし、防水が効くまで確実にキャップを締め付け、固定してください。

定格表

カタログ番号	色	型番	使用電圧	適合ランプ	質量
D4545	—	B3JU-45B3-10	250V以下	G12 メタルハライドランプ HQI-T 70W×1	3.2kg
D4546	—	B3JU-46B0-10			

本品の規格および外観は改良のために予告なしに変更することがありますので、ご了承ください。

0707F

取扱説明書

お客様へ

このたびは、ヤマギワの照明器具をお買上げくださり誠にありがとうございます。ご使用前によくお読みのうえ、正しくお使いください。必ず保管してください。

目次

- 1ページ：照明器具取付(施工)についての安全上のご注意
- 2ページ：照明器具ご使用についての安全上のご注意
- 3ページ：保守・お手入れ、アフターサービスのお問い合わせ
- 4ページ：取付方法、部品名称、定格表等

保管用  
取説No. B3D545A6

ご不明な点がございましたら  
販売店にご相談ください。

yamagiwa

照明器具(施工)についての安全上のご注意

警告



火災のおそれがあります  
 ◇電気工事は、電気設備技術基準にしたがって確実に行ってください。  
 ◇電源接続の際は、取扱説明書の取付方法にしたがって確実に行ってください。  
 ◇電源配線は、ランプ表面にふれないように取付けてください。

感電のおそれがあります  
 ◇工事が完了するまでは、必ず電源を切っておいてください。  
 ◇ランプの取付けの際には、必ず電源を切ってください。



火災のおそれがあります  
 ◇器具に表示されている以外のランプを使用しないでください。  
 ◇器具と被照射面との距離に指定のある器具は、指定距離より近くに取付けしないでください。





注意

- ◇電気工事は電気工事店(有資格者)におまかせください。一般の方の工事は法律で禁止されています。
- ◇器具に表示された定格電圧以外の電圧で、使用しないでください。定格電圧を超えた電圧でご使用になりますと火災の原因となります。
- ◇カバーガラスの着脱は両手で静かに扱い、取付け前にはガラスパッキンの砂などを丁寧に取除いてください。水侵入の原因となります。
- ◇振動や衝撃のあるところでは使用しないでください。不点灯、ランプ短寿命の原因となることがあります。

お願い

電気工事店様へ  
工事が終わりましたら、この取扱説明書を必ずお客様へお渡しください。

## 照明器具ご使用についての安全上のご注意

⚠ 警告	
	<p>火災のおそれがあります</p> <p>◇器具を布・紙等でおおったりしないでください。</p> <p>◇器具と被照射面との距離に指定のある器具は、指定距離より近くで使用しないでください。</p> <p>◇器具に表示されている以外のランプを使用しないでください。</p>
	<p>感電・火災のおそれがあります</p> <p>◇器具及び部品の改造をしないでください。</p> <p>◇器具のすきまに、異物（金属類や燃えやすい物等）を差し込まないでください。</p>
	<p>感電・火災のおそれがあります</p> <p>◇異常時（煙が出たり、変な臭いがする等）には、速やかに電源を切ってお買上げの販売店にご相談ください。</p>
	<p>感電のおそれがあります</p> <p>◇ランプの交換や器具のお手入れの際には、必ず電源を切ってください。</p> 

## ⚠ 注意

- ◇点灯中、消灯直後のランプおよび器具にさわらないでください。やけどの原因となります。
- ◇器具の保守・お手入れ等で、無理に器具を回転させたり、引っ張ったり、振動や衝撃を加えたりしないでください。けがの原因となることがあります。
- ◇カバーガラスの着脱は、両手で静かに扱い、取付け前には、ガラスパッキンの砂などを丁寧に取除いてください。水侵入の原因となります。
- ◇明るく安全に使用していただくために、器具を定期的に（6ヶ月に1回程度）清掃、点検してください。
  - ・器具のネジや部品のゆるみがないか、排水口のつまりがないかお調べください。

## お願い

- ・ガラス・陶磁器類はこわれやすい材料です。お取扱いの際には両手で静かに行ってください。
- ・器具のお手入れの際に、ガソリンやシンナー、ベンジン等の揮発物でふいたり、殺虫剤をかけたりしないでください。変色・破損の原因となります。汚れがひどい場合は、やわらかい布を中性洗剤に浸し、よくしぼってふきとり、乾いたらやわらかい布で仕上げてください。
- ・お読みになりましたら、この取扱説明書は、いつでも見られる所に大切に保存してください。

## 保守とお手入れのしかた

- 異常時（煙が出たり、変な臭いがする等）には、速やかに電源を切ってお買上げの販売店にご相談ください。
- ランプが点灯しない場合は次のことをご確認ください。
  - ・スイッチが入っているか？
  - ・ランプがソケットにきっちりねじ込まれているか？
  - ・ランプが切れていないか？
- カバーガラスに衝撃を加えたり、物を乗せたりしないでください。ガラス破損や落下による事故の原因となります。
- 器具に殺虫剤をかけたり、シンナーやベンジンなどの揮発性のあるもので拭いたりしないでください。変質・変色の原因となります。
- 器具がよれた場合は水や中性洗剤でしめらせたやわらかい布をよくしぼって拭いてください。金属みがき・サンドペーパー等は器具をいためます。
- ランプの交換は器具に表示されている種類およびワット数以下のものをご使用ください。
- 器具がよれた場合は水や中性洗剤でしめらせたやわらかい布をよくしぼって拭いてください。金属みがき・サンドペーパー等は器具をいためます。
- ランプ交換時はガラスグローブの取付部にヒビ割れ・欠けがないか必ず確認してください。
- ランプ交換やお手入れの際には必ず電源を切ってください。感電の危険があります。
- 明るく安全に使用していただくために、器具を定期的に（6ヶ月に1回程度）清掃、点検してください。



## アフターサービスのお問い合わせ



yamagiwa

商品に関するご相談およびお問い合わせは、器具本体の表示に書いてある型番をご確認のうえ、お買上げいただきました販売店・工事店へお気軽にご連絡ください。部品についてのお問い合わせは「部品名称」のイラストをご参照ください。

ヤマギワリビナ本館	〒101-0021	東京都千代田区外神田1丁目5番10号	TEL.(03)3253-5111 (代表)
ダ・ドリアデ青山	〒107-0062	東京都港区南青山3丁目16番3号	TEL.(03)5770-1511
東京営業部	〒101-0062	東京都千代田区神田駿河台3丁目4番地龍名館本店ビル10階	TEL.(03)3253-5143
外商営業本部	〒101-0062	東京都千代田区神田駿河台3丁目4番地龍名館本店ビル10階	TEL.(03)3253-5143
札幌営業所	〒060-0002	札幌市中央区北2条西1丁目10番地ピア2・1ビル6階	TEL.(011)221-1321 (代表)
仙台営業所	〒980-0014	仙台市青葉区本町1丁目13番22号仙台松村ビル3階	TEL.(022)227-1251 (代表)
横浜営業所	〒231-0032	横浜市中区不老町1丁目1番14号関内駅前エスビル8階	TEL.(045)664-2871
ヤマギワ名古屋店	〒460-0006	名古屋市中区葵1丁目22番20号	TEL.(052)931-2111 (代表)
名古屋営業所	〒460-0006	名古屋市中区葵1丁目22番20号	TEL.(052)931-3223
金沢営業所	〒920-0901	金沢市彦三町2丁目1番45号明治安田生命金沢第二ビル5階	TEL.(076)222-6733 (代表)
ヤマギワ大阪照明館	〒541-0057	大阪市中央区北久宝寺町3丁目6番1号鴻池ビル1階	TEL.(06)6258-6561 (代表)
近畿営業部	〒541-0058	大阪市中央区南久宝寺町3丁目6番6号御堂筋センタービル2階	TEL.(06)6258-6721 (代表)
高松営業所	〒760-0062	高松市塩上町3丁目8番11号クリエイトビル302	TEL.(0878)39-3195 (代表)
広島営業所	〒730-0032	広島市中区立町2番25号広島プロビル9階	TEL.(082)249-5255 (代表)
福岡営業所	〒810-0073	福岡市中央区舞鶴2丁目1番10号福岡プロビル7階	TEL.(092)721-5661 (代表)
宇都宮出張所	〒321-0953	宇都宮市東宿郷6丁目7番16号マストーナルビル2階	TEL.(028)638-1002
高崎出張所	〒370-0071	高崎市小八木町2008番6三恵レジデンス107	TEL.(0273)62-6920
静岡出張所	〒420-0072	静岡市葵区二番町7番6号ローズガーデン406	TEL.(054)273-5305

所在地・電話番号が変更になることがありますのであらかじめご了承ください。